כפר שמריהו
KFAR SHMARYAHU

תושבים יקרים!

לפניכם טבלאות מספור בתים בהן תמצאו מספרי בתים חדשים אל מול מספרים ישנים ומספרי חלקה, באותם רחובות בהם שונה המספור. יש לע־דכן בשינוי, במידה וקיים, את הגורמים הרלוונטים.

דרך האביב 116

מספר חלקה	מספר בית	מספר אי זוגי
291	(2) 7	101
399	הזית 4	
120	101	1
	101	3
	107	(5)
447	107	7
310	121	
	120	
416		
463		
462		

דרך הבאר 108

מספר חלקה	מספר בית	מספר אי זוגי
(2)	271	(1)
85	4	3
(6)	270	(5)
183	186	(7)
185	201	(9)
177	202	
178		
179		

דרך הגנים 109

מספר חלקה	מספר בית	מספר אי זוגי
409	101	1,3,5,7,9,11
	102	3
	103	5
407	104	7
272	105	9
96	106	11
95	309	13
193	194	15
454	195	17
191	196	19
286	197	21
285	198	23
189	199	25
316	200	27
318	201	29
186	177	31,33
184	176	33
214	175	35
212		37
113		39
		41
		43
		45

דרך השדות 106

מספר חלקה	מספר בית	מספר אי זוגי
29	59	1,3
28	227	1
27	60	3
357	439	5
347	438	7
281	63	9
234	64	11
234	65	13
235	66	15
236	67	17
224	68	19
331	69	21
403	70	23
402	71	25
382	72	27
384	231	29
267	218	31
89		(33)
63	220	35
86	187	37
85	7	39
80	8	41
79	9	43
74	10	45
73	11	47
69	12	49
68	13	51
	25	53
	26	55
	27	57
	28	
	29	59
	193	61
	192	63
	199	(65)
	198	67
	192	(69)
	286	(71)
	287 (219)	73,75
	284	75
	89	77

הזורע 105

מספר חלקה	מספר בית	מספר אי זוגי
642	(2) 231	1
640	409	(3)
59	407	5
60	273	7,א
		7,ב
439	96	9
	95	11
438	193	13
	455	15
	93	17
63	406	19
	405	(21,א)
65	91	23,א,ב
	90	25
66	314	27
	313	29
	87	31,ב
	271	33
67	85	35
	84	37
68	411	39
69	410	41
	278	43
70	390	45
71	395	(47)
	394	49
72	167	51
284	165	53
283	163	55
218	161	57
440	160	59
441	159	61
200	158	63
46	157	65
207	140	67
209	139	69
211	138	71
213	54	73
215	136	75
142	135	77
	134	79
141	133	81
	187	83
195	185	85
194	184	87
193	183	89
188	250	91
200	251	(91ב)
255	76	93
288	256	(95)

האורנים 112

מספר חלקה	מספר בית	מספר אי זוגי
165	2	90
133	4	91
134	6	92
135	8	93
136	10	94
137	12	95
138	14	96
139	16	97
140	18	
141	20	
142	157	22
143	24	156
144	26	15
145	28	154
	30	153 (308)
161	32	152
160	34	151
159	36	150
158	38	149
132	40	148
131	44	147
130	46	146
129	48	120
128	48	119
127	50	118
126	52	117
125	54	116
124	56	115
123	58	114
221	60	113
121	62	112
		111
		110
		109

האילנות 111

מספר חלקה	מספר בית	מספר אי זוגי
227	2,א,ב	233
226	4,א	232
225	6,א	231
224	8,ב	230
223	10,ב	229
222	12,א	228
	12,ב	
	12,ג	
221	14,ב	265
220	16	192
286	18	191
201	20	190
200	22	189
		188

הדקלים 126

מספר חלקה	מספר בית
120	(2)
	(4)
83	6
	(8)
	10
82	(12)
	14,א,ב
	34ב

הורדים 104

מספר חלקה	מספר בית	מספר אי זוגי
661	90	665
662	2	1
	4	656
663	6	3
	8	657
664	10	5
	12	7
665	14	658
	16	9
666	18	659
	20	11
667	22	13
	24	660
		15
		17
		19

הרקפות 117

מספר חלקה	מספר בית	מספר אי זוגי
40	2,א,ב	39
60	4	43
59	6	44
58	8	45
57	10	46
56	12	47
55	14	48
54	16,א,ב	49
53	18	
52	20,א,ב	
51	22,א,ב	
(191)	24	

שביל השקד 120

מספר חלקה	מספר בית	מספר אי זוגי
244	2,א,ב	243
	4	242
46	6,א,ב	47
45	8	48
375	10	
43	12	

החורש 101

מספר חלקה	מספר בית	מספר אי זוגי
172	58	116
171	60	115
170	62	114
169	64	113
131	66	112
130	68	111
189	70	110
	72	109
127	74	174
126	76	173
125	78	172
124	80	171
122	(82)	170
180	84	169
179	86	215
178	88	
177	90	
176	92	
247	94	

החרצית 133

מספר חלקה	מספר בית	מספר אי זוגי
63	2	
	4	
	6	65

כיכר הראשונים 150

מספר חלקה	מספר בית	מספר אי זוגי
233	2	101
232	4	409
231	6	

המעפילים 102

מספר חלקה	מספר בית	מספר אי זוגי
290	1	474
336	3	314
	5	315
337	6	316
338	8	310
339	10	311
190	12	
189	14	233
188	16	232
187	18	231
717	20	642
185	22	644
184	24	560
183	26	274
182	28	
49	30	
	32	275
48	34	7
43	36	
42	38	
369	40	
371	(42)	

הנוטע 118

מספר חלקה	מספר בית	מספר אי זוגי
121	(2)	256
166	4א	258
	2א	263
	2ב	247
164	6	215
165	(8)	19
90	(10)	20
90	12	
		21
		272

הנרקיסים 110

מספר חלקה	מספר בית	מספר אי זוגי
243	2א,2ב	233
242	2ג	227
241	4,6א,6ב	89
240	8א,8ב	88
239	10א,10ב	87
238	12א,12ב	86
237	14א,14ב	
236	16א,16ב	85
235	18א,18ב	84
234	20א,20ב	83
295	22	
293	24	
294	4	
296	6א,6ב	
78	26	
79	28א,28ב	
	28ג	
80	30א,30ב	
81	32א,32ב	
	32ג	
82	34א	
	34ב	

הצבעונים 163

מספר חלקה	מספר בית	מספר אי זוגי
188	2	202
7	4	203
8	6	206
9	8	208
10	10	210
11	12	212
12	14	214
13	16	213
25	18	
26	20	
27	22	
216	24	
215	26	

הזורע 101

מספר חלקה	מספר בית	מספר אי זוגי
2,ב,ג	101	1,3,5,7,9,11
4	102	3
6	103	5
8	104	7
10	105	9
12	106	11
14	308	13
16	211	15
18	210	17
20	209	19
22	208	21
24	207	23
26	206	25
28	205	27
30	204	29
32	203	31
34	202	33
36	179	35
38	174	37
40	173	39
42	172	41
44	171	43
46א	164	45
46ב		47
48א,48ב	163	49
48ג		51
48ד,48ה		53
50א,50ב	162	55
52	115	57
(54א)	175	
(54ב)		59
56	173	61
(56ב)	174	63

הזית 121

מספר חלקה	מספר בית	מספר אי זוגי
445	2	296
449	(4)	295
400	6	292
399	8	291

החבצלת 113

מספר חלקה	מספר בית	מספר אי זוגי
107	2	101
106	4,6א,6ב	100
105	6ג,6ד,6ה	99
104	8א,8ב,8ג	98
103	10א,10ב,10ג	97
102	12	96
26	14 (26)	276
21	16	275
		274
		273
		272

הדס 161

מספר חלקה	מספר בית	מספר אי זוגי
6	6,4,2	3,1

לבנה 162

מספר חלקה	מספר בית	מספר אי זוגי
4	8,6,4,2	5,3,1

שיטה 163

מספר חלקה	מספר בית	מספר אי זוגי
28	6,4,2	6,4,2
29	8	

קרן היסוד 107

מספר חלקה	מספר בית	מספר אי זוגי
449	2	400
	4	3
	6	448
450	8	7
	10	416
	12	9
162	(14)	463
165	(16)	11
113	18	462
	20	13
232	22	(15)
391	24	114
218	26	17
	28	(19)
	(30)	440
		21
		23
		114
		25
		114
		27
		395
		29א
		29ב
		31
		443
		33א
		393
		33ב
		35
		246
		37
		397
		39
		398
		41
		220

הקוצר 115

מספר חלקה	מספר בית	מספר אי זוגי
199	2	192
197	4	141
196	6	133
195	8	132
	(10)	123
187	(12)	122
186	14	109
181	16	108
180	(18)	102
174	(20)	
24	22	
25	24	96
26	26	
276	32,30,28	

הנריות 129

מספר חלקה	מספר בית	מספר אי זוגי
32	2,4,6	48
34	8א,8ב	33
30	10א,10ב	35
24	12א,12ב	31
20	14	25
	16א,16ב	
19	18א,18ב	16
18	20	2
11	22	17
9	24א,24ב	12
7	26א,26ב	10
5	28א,28ב	8
21	30א	6
	30ב	
3	32א	22
	32ב	
	32ג	
1	34א,34ב	4
27	36א,36ב	2
37	38א	28
	38ב	
	38ג	
39	40	36
		38

סמטת האביב 135

מספר חלקה	מספר בית	מספר אי זוגי
175	2א	173
	2ב	174
176	4	179

התלמים 125

מספר חלקה	מספר בית	מספר אי זוגי
200	2	441
201	4	444
202	6	392
188	8	245
187	(10)	397
89	12	398
		220
		267
		384

שביל הכורם 146

מספר חלקה	מספר בית	מספר אי זוגי
27	(2)	357
	(4)	

התמר 155

מספר חלקה	מספר בית	מספר אי זוגי
200	2	204
201	4	205
203	6	206

סמטת הסביון 131

מספר חלקה	מספר בית	מספר אי זוגי
235	2	236
343	4	
341	6	
339	8	
422	10א,10ב	
421 (237)	12	

אגס 157

מספר חלקה	מספר בית	מספר אי זוגי
25	2	31
26	4	

ארז 158

מספר חלקה	מספר בית	מספר אי זוגי
15	4,2	16
14	6	

אשל 159

מספר חלקה	מספר בית	מספר אי זוגי
11	6,4,2	18

שביל הפקאן 164

מספר חלקה	מספר בית
33	6,4,2
35	8
31	10
26	14,12
16	16
14	22,20,18
13	24
10	26
22	28
6	30
2	32
4	34
29	36
	42,40,38

שביל היסמין 130

מספר חלקה	מספר בית
267	64 (1)
268	3
269	5
230	(7)
231	(9)
232	11
233	13
	15

נורדאו 103

מספר חלקה	מספר בית
245	82
246	84
247	86
661	88
655 חניה	90
190	(92)
	94

סמטת האלון 141

מספר חלקה	מספר בית
293	(2)
294	4
296	6א
296	6ב

סמטת הזורע 119

מספר חלקה	מספר בית
162	1
164	2
166	4א
166	4ב
168	4

שביל התפוזים 140

מספר חלקה	מספר בית
97	(1)
	3
	5

שביל הרימונים 134

מספר חלקה	מספר בית
251	3

שביל היוגב 152

מספר חלקה	מספר בית
29	1
	(3)

דולב 160

מספר חלקה	מספר בית	מספר אי זוגי
10	6,4,2	1
	12	5,3
	13	

דר' שמריהו לוין נולד בשנת 1867 בסביסלאץ', שבפלך מינסק בבלארוס. את השכלתו הראשונית רכש בבית הספר הראיאלבמינסק. למד באוניברסיטאות קניגסברג וברלין וכן בבית המדרש הגבוה לליימודי יהדות. בעל תואר דוקטור לפילוסופיה.

לוין היה מפעילי התנועה הציונית ברוסיה ונמנה עם פעילי "ציון צעיר", שהתנגדו לתוכנית אוגנדה.

בשנת 1905 נבחר כציר לבית הנבחרים הרוסי וזרכז נלחם רבות על זכויות היהודים ועל מתן שוויון אזרחי. לאחר שפוזרה הדומה ביתי הצאר, עבר לגרמניה והתמסר במיוחד לעניין הסטבניו - נמנה עם יוזמיו ומאבק, לצד אחד העם, על שמירת אופיו העברי של הסטבניו.

בשנת 1924 עלה ארצה, התגורר בחיפה והיה פעיל בחיים הפוליטיים והתרבותיים בארץ. כתב בעיתונים "האריץ", "על המשמר", "פלסטין פוסט", "מערכות" ובעלוני הפלמח.

על שמו קרוי היישוב כפר שמריהו. נקבר בבית הקברות טרומפלדור בתל אביב.

ראשי מועצה לדורות

היישוב כפר שמריהו הוקם בשנת 1937 אך הוכרז כמועצה מקומית רק בשנת 1950.
לפניכם ראשי המועצה החל משנת 1950 ועד היום.

יוסטין קלימן 1950-1951

שרגא מילשטיין 1983-1998

ברוך וייל 1951-1965

שמואל בן טובים 1998-2005

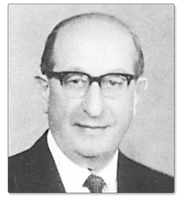
ישראל דונסקי 1965-1983

דרור אלוני 2005-2018

כפר שמריהו נוסד בשנת 1937 על ידי חלוצים, ציונים, בני העלייה החמישית

בית לוין - בית העם - נבנה ב-1939

מגדל המים הראשון - נבנה ב-1937

מגדל המים החדש - נבנה ב-1970

בית לוין - בית המועצה מ-2001

הבקר
עתון מפעלי ארץ ישראל
שקלנו הוא שקל ההגנה על העליה ההודרת
"חג הסוכות נהסך להפגנה"
"ישוב חדש – כפר שמריהו על שם שמריהו לוין"
"בית הרבנות לצפון"
הגבלות לטחר הסרי נפן
מחירים אל מולדי הנמל שסטנו
נפטס יודש ישראל
צל מרים בדסקי
האנגים אבלו ושיר המנים נכות
לצאר האחמנסות בירושלים

תושבי כפר שמריהו ואורחים יקרים,

הישוב שלנו מתפתח באופן הדרגתי, ונוספים רחובות ובתים. נכון לסוף 2018 הישוב מונה קרוב ל-700 בתי אב, המבקשים לעצמם איכות חיים, ביטחון אישי ורמת שירות גבוהה, עליה מקפידה המועצה.

המפה כוללת מספר רחובות חדשים, בעיקר במערב הישוב, עליהם החלטנו בשנה האחרונה. בחודשים הקרובים נתחיל בעבודות הפיתוח.

אנו מבקשים מאוד להיות ערוכים למצבי חרם ולהכיר את מקורות האנרגיה והתקשורת והמענים הראויים למצבי משבר. חברי המועצה ועובדיה יעמדו לרשותכם ונרחיב מידע ככל שיידרש.

דרור אלוני
ראש המועצה המקומית
כפר שמריהו

המועצה המקומית כפר שמריהו
המשרד הראשי: רח' קרן היסוד 18, כפר שמריהו 46910
טלפון: **09-9506699** פקס: **09-9505385**
דואר אלקטרוני: **moatza@kfar.org.il**
אתר האינטרנט: **www.kfar-shemaryahu.muni.il**
למוקד העירוני חיינו מקו חב' בזק, 107
מוכל טלפון אחר - **03-5114436**
ניידת הביטחון המסיירת ביישוב בשעות הלילה: **052-8636666**

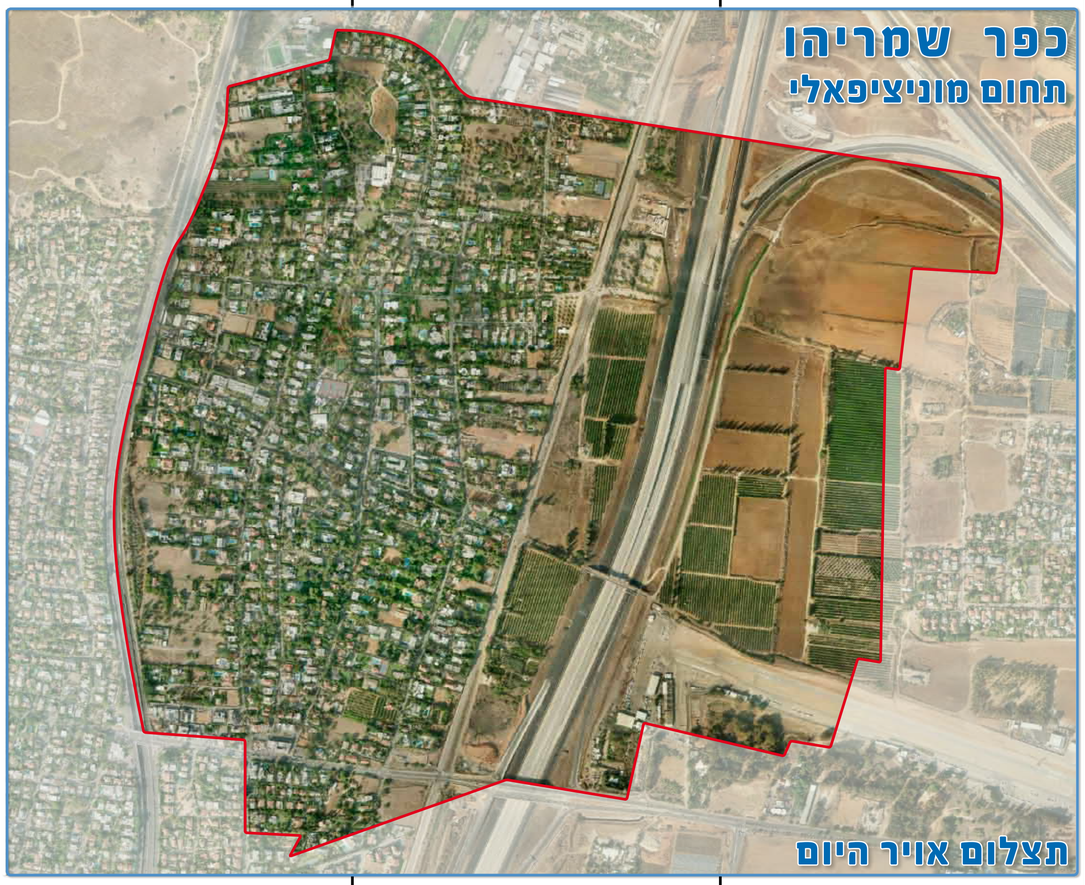

© בלושטיין מפות ועוד בע"מ / www.mapotveod.com 2018